CENTRUM SPORTU AMATORSKIEGO

INSTRUKCJA MONTAŻU I UŻYTKOWANIA

BRAMKA DO PIŁKI NOŻNEJ 3x2

(owalna)

przenośna

zgodna z normą PN EN 748

Centrum Sportu Amatorskiego

ul. K. Myrka 6/6
59-220 Legnica
NIP: 694-167-96-07

+48 667 705 065
biuro@csa-24.pl
www.csa-24.pl

CENTRUM SPORTU AMATORSKIEGO

I. ELEMENTY SKŁADOWE

Lp.	Nazwa elementu	Rys. poglądowy	Ilość dla 1 bramki	Ilość dla 2 bramek
1	Poprzeczka bramki aluminiowa, anodowana	-	1	2
2	Słupek bramki aluminiowy, anodowany (lewy/prawy)	-	2	4
3	Pałąk bramki - rura wygięta w kształt litery C aluminiowa, anodowana	-	2	4
4	Rura łącząca pałąki, prosta dł. 3 metry, aluminiowa anodowana; wyposażona w nagwintowane zaślepki	-	1	2
5	Siatka bramki (opcjonalnie)	-	1	2
6	Narożnik łączący poprzeczkę i słupki; stalowy, ocynkowany galwanicznie		2	4
7	Zawias górny lewy; stalowy ocynkowany galwanicznie		1	2
8	Zawias górny prawy; stalowy ocynkowany galwanicznie		1	2
9	Zawias dolny; stalowy ocynkowany galwanicznie		2	4
10	Zastrzał stabilizujący pałąki; stalowy ocynkowany galwanicznie		2	4
11	Haczyki tworzywowe mocujące siatkę do ramy bramki	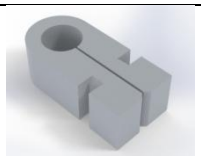	28	56
12	Opaski tworzywowe mocujące siatkę do pałąków i rury łączącej		28	56

13	Śruba imbusowa, stożkowa M8x16	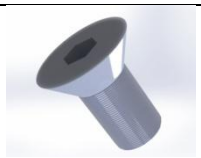	16	32
14	Śruba imbusowa M8x16		14	28
15	Podkładka prostokątna z gwintem M8; stalowa, ocynkowana galwanicznie	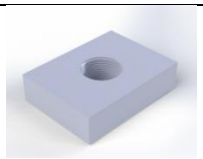	14	28
16	Śruba imbusowa, stożkowa M10x60		2	4
17	Śruba M10x60		2	4
18	Nakrętka M10	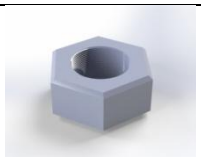	4	8
19	Podkładka sprężysta M10	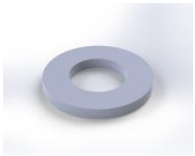	4	8
20	Śruba M10x45	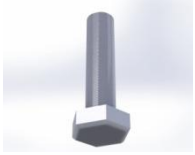	2	4
21	Szpilka mocująca do podłoża		4	8

Centrum Sportu Amatorskiego

ul. K. Myrka 6/6
59-220 Legnica
NIP: 694-167-96-07

+48 667 705 065
biuro@csa-24.pl
www.csa-24.pl

II. OGÓLNY OPIS PRODUKTU

Bramka do piłki nożnej 3m x 2m przenośna. Wykonana z profilu aluminiowego anodowanego 120mm x 100mm o wzmocnionym przekroju. Głębokość bramki mierzona od tylnej krawędzi słupka góra/dół - 80cm/100cm. Pałąki do zawieszenia siatki – składane, wykonane z rury aluminiowej anodowanej o przekroju fi 35mm, co umożliwia łatwe przenoszenie i magazynowanie bramki. Wszystkie stalowe elementy łączeniowe cynkowane ogniowo lub galwanicznie. Spełnia wymagania normy PN EN 748. Posiada certyfikat zgodności z normą oraz uprawniający do oznaczenia znakiem "B".

III. PRZEZNACZENIE

Bramka przeznaczona do gry w piłkę nożną na obiektach zewnętrznych.

IV. SPOSÓB MONTAŻU

- Odpakować elementy składowe bramki z folii zabezpieczającej; sprawdzić kompletność elementów montażowych zgodnie z tabelą;
- Przed połączeniem słupków (2) z poprzeczką (1) w kanaliku profila aluminiowego umieścić podkładki prostokątne z gwintem M8 (15) w ilościach - poprzeczka 6 szt., słupki po 4 szt.
- Połączyć poprzeczkę (1) ze słupkami (2) za pomocą narożników stalowych (6); do mocowania narożnika użyć śrub imbusowych, stożkowych M8x16 (13); skręcone światło bramki ułożyć na płaskiej powierzchni tak, aby mieć dostęp do tylnej części bramki.
- Przymocować zawiasy górne lewy (7) i prawy (8) oraz zawiasy dolne (9) przy pomocy śrub imbusowych M8x16 (14) i wcześniej umieszczonych w profilu aluminiowym podkładek prostokątnych z gwintem M8 (15).
- Na pałąk bramki (3) w jego górnej części nasunąć zastrzał stabilizujący (10) a następnie przykręcić pałąk do zawiasów górnych i dolnych za pomocą śrub: zawias górny śrubą M10x60 (17), zawias dolny śrubą imbusowa, stożkową M10x16 (16); do skręcenia śrub użyć podkładek sprężystych M10 (19) i nakrętek M10 (20).

- Przymocować blaszki zastrzałów stabilizujących (10) do poprzeczki bramki (1) przy pomocy śrub imbusowych M8x16 (14) i wcześniej umieszczonych w profilu aluminiowym podkładek prostokątnych z gwintem M8 (15).
- Przykręcić rurę łączącą pałąki (4) do otworów w dolnej części pałąków bramki (3) z pomocą śrub M10x45 (20).
- Na konstrukcji bramki rozwiesić siatkę mocując kolejno:
  - na obwodzie do światła bramki (1,2) siatkę mocować haczykami mocującymi (11)
  - w dolnej części do pałąków (3) i rury łączącej (4) siatkę mocować za pomocą opasek tworzywowych (12)
  - dodatkowo w górnej części siatkę mocować do górnej części pałąków bramki (3) za pomocą załączonej linki napinającej

  UWAGA: siatkę mocować zawsze wewnątrz bramki; zaleca się demontaż siatki na okres zimowy!
- Bramkę zabezpieczyć przed przewróceniem za pomocą szpilek mocujących (21). Nie używać bramki bez wcześniejszego przymocowania do podłoża.
- Demontaż bramki wykonać w odwrotnej kolejności.
- Konstrukcja bramki pozwala na złożenie pałąków w celu łatwiejszego magazynowania i przenoszenia. W tym celu należy odkręcić rurę łączącą (4) od pałąków (3), odkręcić zastrzał stabilizujący (10) od poprzeczki bramki a następnie złożyć pałąki w kierunku do środka bramki.

V. UŻYTKOWANIE BRAMEK

- Umocowana siatka powinna lekko zwisać tak, aby wpadająca do niej piłka nie mogła odbić się od elementów konstrukcyjnych bramki. Siatka nie powinna być nałożona na pałąki (3), tylko wisieć pomiędzy nimi.
- Przed rozpoczęciem użytkowania i później w czasie eksploatacji bramek należy w nich okresowo sprawdzać i dociągać/dokręcać wszystkie mocowania.
- WAŻNE: bramka pod żadnym pozorem nie może stać na murawie nie będąc zabezpieczona przed przewróceniem. Nieużywana bramka powinna zostać zdemontowana i ułożona światłem do podłoża.

- Bramka jest przeznaczona wyłącznie do gry w piłkę nożną i nie może być używana do innych celów.
- Zabrania się wspinania na konstrukcję i siatkę.

VI. WARUNKI GWARANCJI

- Dostawca udziela gwarancji na: konstrukcję bramki – na okres 24 miesięcy od daty bezusterkowego odbioru końcowego/daty faktury; konstrukcję wsporczą siatki, okucia i elementy łączące – na okres 24 miesięcy od daty bezusterkowego odbioru końcowego/daty faktury; siatkę, zaczepy, zapinki siatki – na okres 12 miesięcy od daty bezusterkowego odbioru końcowego/daty faktury.
- Wady lub uszkodzenia sprzętu ujawnione w okresie gwarancji będą usuwane bezpłatnie przez dostawcę lub upoważnione przedstawicielstwo serwisowe.
- Gwarancja nie są objęte: - czynności do wykonania których zobowiązany jest użytkownik we własnym zakresie i na własny koszt, np.: konserwacja, utrzymanie czystości, okresowe dokręcanie węzłów zamocowań itp. - uszkodzenia mechaniczne oraz chemiczne spowodowane niewłaściwą eksploatacją i konserwacją, uszkodzenia powstałe z winy użytkownika bądź osób trzecich (akty wandalizmu – np. przecięcie lub podpalenie siatki).
- **OBSŁUGA GWARANCYJNA**. W przypadku wystąpienia wad w przedmiocie umowy w okresie gwarancji, Zamawiający zawiadomi pisemnie Dostawcę – dane korespondencyjne: Centrum Sportu Amatorskiego, ul. K. Myrka 6/6, 59-220 Legnica, tel. 667 705 065, a Dostawca w ciągu 14 dni rozpozna reklamację i usunie wady.
- **OBSŁUGA POGWARANCYJNA**. W przypadku wystąpienia wad w przedmiocie umowy po okresie gwarancji, Zamawiający zawiadomi pisemnie Dostawcę, a Dostawca w ciągu 14 dni rozpozna reklamację i zaproponuje sposób oraz koszt naprawy. Po zaakceptowaniu przez Zamawiającego warunków naprawy, strony ustalają termin usunięcia wad.